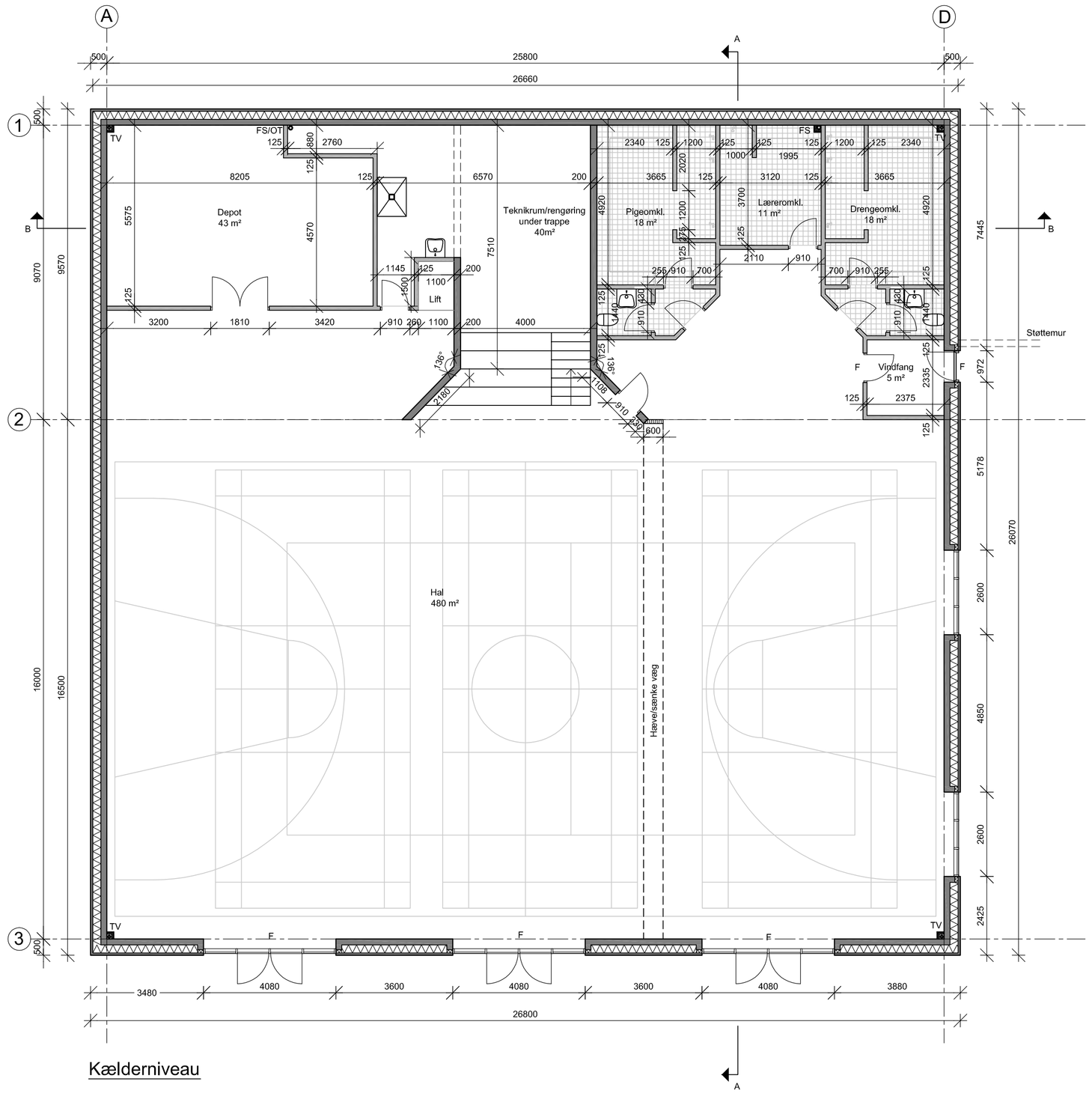

Kælderniveau

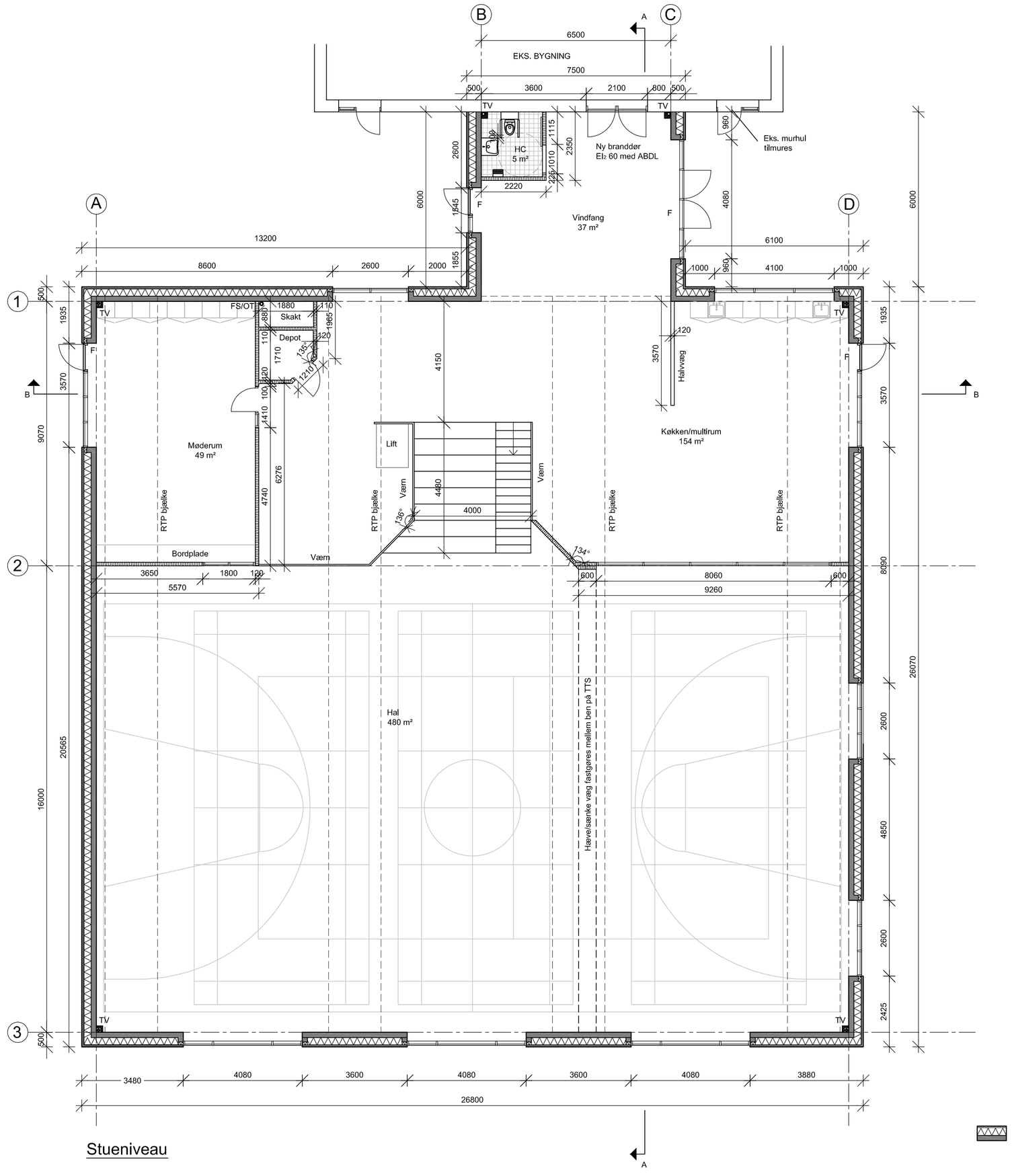

Stueniveau

(99)3.01B

NOTE:
Alle rumarealer er nettoarealer.

Alle samlinger af konstruktioner og bygningsdele mod det fri, skal udføres omhyggeligt. Og der fuges / tætnes ved alle sammenbygninger, således luftskiftet gennem utætheder i klimaskærmen ikke overstiger 1,0 l/s pr. m² opvarmet etageareal, ved trykprøvning med 50Pa.

SIGNATUR:

- 500mm sandwichelement: 180mm betonbagplade, 250mm isolering λ36 (trykfast), 70mm betonforplade, Direkte mod jord asfalteres/tætnes forplade, U-værdi = 0,14 W/m²K
- 125mm indervæg: 125 mm porebeton
- 120mm indervæg: 2x13mm gips, 70mm stålskelet m. isolering, 2x13mm gips
- 110mm indervæg omkring skakt: 70mm stålskelet m. isolering, 3x13mm gips
- Tagnedløb med kondensisolerende kasse
- F Flugtvej
- FS Faldstamme
- Nedsunket afløbsgroup med lokal fald

Rev.	Dato	Bemærkning
A	16.07.14	Depotrum i stueniveau tilføjet. Indvendige vinduer ændret. Trappe flyttet og ændret. Glipsvægge i kælderniveau ændret til beton
B	08.08.14	Vinduespartier flyttet jf. elementopdeling. Modullinjer påført

Svend Poulsen A/S
AKADEMIINGENIØR
INDUSTRIPARKEN 7 VALSGÅRD 9500 HOBRO
Tlf.: 98 51 08 66 Fax.: 98 51 15 25

Minihal - Vestrup

Plan

INIT.: JM

SAGS NR. 1699

MÅL: 1:100 DATO: 08.07.2014 REV: 08.08.2014 B TEGN NR. (99)3.01B